



第21号

加須市社協だより

発行所
 社会福祉法人
 加須市
 社会福祉協議会
 加須市下三俣307番地
 TEL 0480-62-6451
 FAX 0480-62-6546
<http://www2.kazosyakyo.jp/>

赤い羽根共同募金運動

にご協力お願いいたします。



【実施期間 平成27年10月1日～平成28年3月31日】

赤い羽根と希望くみ
AKAIHANE KYODO BOKIN
 ©中央共同募金会

集められた募金はこのような事業に活用させていただいております。



地域サロン



高齢者の会食



高齢者への配食サービス



手話・点字



福祉教育・市民学習



災害時の支援



福祉施設の増改築



子どもの遊び場



福祉情報を伝える



イベント開催



保育園に遊具



高齢者向けサロン



ボランティア支援



ボランティア団体に支援



子育て支援

【主な内容】

- 夏のボランティア体験プログラム事業報告 2～3
- 地域福祉活動計画について、会長だより 4
- お知らせコーナー 5
- 平成27年度日本赤十字社員増強運動の報告、社協一般寄附、連絡先 6
- 歳末支援金等について 7～8



とびっきり笑顔がたくさん届きました。

夏のボランティア体験プログラム

参加した方の感想の一部を紹介します。



見せ語りボランティア

7月25日(土)



今回、初めて参加して、小さな子どもたちを対象に本の読み聞かせをしました。

最初みんなの前で本を読む練習をしました。とても緊張しましたが、短時間のうちに、人前で読み聞かせすることに慣れました。

とても貴重な体験ができて嬉しく思います。(高校生)

エコボランティア

7月29日(水)



ポスター一枚で素敵な手提げバッグが出来上がりました。また参加したいです。(主婦)



中学生いろいろ福祉体験

7月27日(月)



色々な体験を通して身体障がい者・高齢者の生活の大変さを少しですが理解することができました。車いすを押す機会があったら声をかけながらゆっくり押して今日の気持ちを忘れないようにしようと思えました。(中学生)

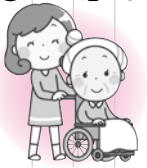

絵本の読み聞かせ体験

8月4日(火)



読み聞かせの先生がとてもやさしく教えてくれたので、楽しく活動することができました。知らないところに飛び込むには勇気がいるけどやってみようかっただです。(高校生)

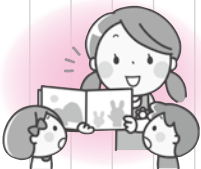

南京玉すだれ体験

8月5日(水)



出来るか不安でしたが、やってみたらとても面白かったです。(小学生)



小さな子供たちと遊ぼう

8月5日(水)



ファミリーサポートセンターで子供達とボール遊びや風船を使った遊びと一緒に楽しみました。走り回る子供達や今にも立ちどろと頑張る8ヶ月の子供の姿はとても輝いて見えました。(会社員)





フレンドリー ボランティア体験講座

8月7日金

わからないことが多く大変でしたが、ふれあいの中で、障がいをお持ちの方との接し方を理解できるようになりました。
(中学生)

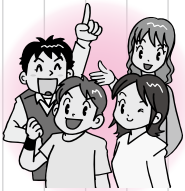

あけぼの園ボランティア

8月7日金

陶芸を一生懸命作っている姿が印象的でした。
交流してみても園の人たちの素直でひとなつっこい所とても癒されました。なんだか私の方が元気をわけてもらえました。
(大学生)



ふれあい会食会 ボランティア

8月24日月

会食会の最後に、参加者の皆さんと全員で輪になって手をつないで歌った時は、すごく感動しました。もう一度ボランティアに参加したいです。
(中学生)



手話ってなあに？

8月11日火

身振り手振りで次の人へ言葉を伝えるゲームは楽しかったです。

(主婦)

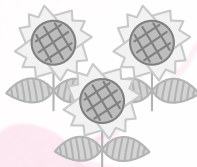

北川辺介護サービスセンター ボランティア

8月27日木

私がこのボランティアに参加したのは、将来の夢が看護師や介護福祉士をやりたいと思ってるからです。

今日、このボランティアに参加しているいろいろな方がいてとても楽しかったし、おもしろかったです。またこのボランティアに参加したいと思いました。

介護センターで働いている職員のみさんが、たくさんいろいろなことを教えてくれてとてもわかりやすかったです。とてもいい1日になりました。ありがとうございました。
(中学生)



ご協力いただいた施設や講師の皆様本当にありがとうございました。
また、ボランティアに参加された皆さん、お疲れ様でした。身近なところでボランティアさんの力を必要としているところはきっとあるはずですよ。ボランティアをこれからも続けてみたい方、始めてみたい方は加須市ボランティアセンター各支所にご連絡ください。

地域福祉活動計画を策定します

皆様の声で作る福祉の計画です。現在ふれあい懇談会を開催しています。

地域福祉活動計画とは…

誰もが住み慣れた地域で安心して暮らせるよう、市民や地域の組織・団体、事業者、行政等が連携・協働し、地域で支援が必要な方の日常生活を支えるための具体的な内容を示した計画です。

加須市社会福祉協議会が策定

地域福祉計画とは…

子ども、高齢者・介護、障がい者、健康増進など、保健・医療・福祉に関する分野で今後の市が地域で行う取り組みの方向性や基本的な考えを示した計画です。

加須市が策定

地域福祉推進の基盤や体制を作る地域福祉計画とそれを実行するために、住民の活動・行動のあり方を定める地域福祉活動計画は、「対」をなす計画です。お互いに連携する必要があることから一体的に策定しています。

現在、加須市と協働で、どのようにしたら市民の皆さんの声を反映した計画づくりができるか検討しています。アンケートや各地域で行われるふれあい懇談会の実施等、意見聴取を行い生の声を集めています。ぜひ、調査・懇談会にご参加、ご協力ください。

自助

日頃身の回りで起こる問題に対して、まず自分自身や家庭の努力により解決すること

共助

家庭内の解決できない問題に対して、ご近所やボランティアなどの地域が力を合わせて解決すること

公助

地域で解決できない問題に対して、行政や公的機関による制度やサービスにより解決すること

会長だより



会長 大橋 良一

残暑もようやく衰え、朝夕はめっきり涼しくなりました。会員の皆様におかれましては健やかに過ごしのことと存じます。

社協は毎年この時期、敬老会を各地域で開催しています。敬老会は、全市を挙げて行う大きな事業ですが、これを含め、私たち社協は、約50の事業を実施しています。

このたび、社会福祉協議会の主たる目的である地域における福祉活動について、今後5年の事業指針を「地域福祉活動計画」として初めてまとめることになりました。地域福祉は、皆様ご承知のとおり市民が自らの課題に向き合う「自助」、地域と行政が協力して支え合う「共助」、民間の力では解決できないことを行政が行う「公助」により成り立っています。これまで社協は、「共助」を推進する組織として、市民と行政の橋渡しを担ってきました。「地域福祉活動計画」により、「共助」のさらなる充実発展をめざします。

また、計画づくりの中で、2つの効果も期待されます。1つは、行政との役割分担が明確になることです。これにより、社協と行政に類似の事業が併存する二重サービスの懸念が払拭されます。もう一つは、地域間におけるサービスの統一です。合併5年が経過しましたが、事業実施方法等で、地域によるばらつきがまだまだあります。このような状況を見直すことで、社協の活動が、皆様により分かりやすいものになると期待しております。

「共助」を担う社協が、市民、行政と一層連携し、3者が強力なトライアングルとなった時、私が提唱しております「市民との協働」による福祉の街づくりが、さらに一歩前進するものと確信しております。

お知らせコーナー

ひとり親子バーベキュー会 参加者募集

親子でバーベキューを楽しみませんか？
子育て相談や、プラネタリウム観賞（子どものみ）
もあります。

- ◎日時 10月31日(土) 9時30分～14時30分
- ◎場所 利根川こども館
- ◎対象 中学生以下のお子さんがいるひとり親家庭。兄弟の参加可。
- ◎内容 バーベキュー、子育て相談、プラネタリウム観賞
- ◎参加費 中学生以上800円 小人500円
未就学児100円
- ◎定員 40名(先着順)
- ◎問合せ先 各支所へ



あけぼの園作品展

皆様のご来場お待ちしております。

- ◎日時 11月14日(土) 10時～15時
- ◎場所 パストラルかぞ
- ◎内容 1階展示室 多目的室
- ◎内 容
 - ・染織、陶芸自主製品の展示販売
 - ・日中活動の展示発表
 - ・織り体験
 - ・喫茶、ミニバザー
 - ・アトラクション
- ◎問合せ先 あけぼの園へ

福祉ふれあい広場

皆様のご来場お待ちしております。

- ◎日時 11月14日(土) 10時～14時
- ◎場所 大利根総合福祉会館及び駐車場
- ◎内 容
 - ・福祉体験コーナー
 - ・遊び広場コーナー
 - ・模擬店コーナー
 - ・福祉バザー
- ◎問合せ先 大利根支所へ



「子どもの健康講座」受講生募集

精神障害当事者及び家族を地域において支援する精神保健福祉ボランティアを養成します。

- ◎日時 第1回 11月25日(水) 14時～16時
- 第2回 12月2日(水) 14時～16時
- 第3回 12月9日(水) 14時～16時
- ◎場所 第1回、第2回 市民プラザかぞ
- 第3回 地域活動支援センターこすもす
- ◎対象 一般 30名
- ◎参加費 無料
- ◎申込み 各支所へ



登録ヘルパー募集

加須市社会福祉協議会では、登録ヘルパーを募集しています。

- ◎勤務時間 1,050円(＋交通費：1件につき200円)
- ◎勤務時間 要相談
- ◎年齢 60歳未満の方

親子遊び場「クリスマス会」 参加者募集

障がいのある子もいない子もみんなでクリスマス会をしましょう！

- ◎日時 12月5日(土) 9時30分～14時
- ◎場所 大利根総合福祉会館
- ◎対象 小学生とその家族
- ◎講師 東関東子育てサポートセンター 木村 利行 先生
- ◎内容 簡単な調理、会食、室内遊び
- ◎参加費 1人400円(3歳以下無料)
- ◎定員 40名(先着順)
- ◎問合せ先 各支所へ



歌とマジックのゆかいなコンサート

歌のお姉さんとマジシャンによるみんなが笑顔になれるコンサートです。

- ◎日時 平成28年1月9日(土)
- ◎開演 10時30分
- ◎開演 11時
- ◎場所 パストラルかぞ 小ホール
- ◎問合せ先 各支所へ



入場無料

資格

- ①ホームヘルパー2級以上または介護職員初任者研修修了者

必要書類

- ①資格証明書の写し
- ②履歴書(様式不問)

問合せ先

加須・騎西・北川辺支所へ

平成27年度 日本赤十字社社員増強運動の報告 平成27年8月31日現在

種別	特別社費	一般社費	寄附金 ※1	合計金額
金額	524,743円	10,383,190円	1,351,642円	12,259,575円

※1 金額が500円未満の社費は寄附金扱いにさせていただきます。

特別社費をいただいた皆様

<加須地域>

10,000円：松村二郎、福島勇、柿崎一郎、野中信孝、(株)オートセンター田沼、(株)アプロンアパレル、みずほの里、北埼玉肉センター、中田病院

5,000円：町田由男、本町福島クリニック、中田屋(株)加須工場、(株)須賀、(株)むさしの村、ヤマケイプレコン(株)、(株)横川興業、長昌院、サイレキ建設工業(株)、松村医院、松村歯科医院、(株)シーブランツ、松敬産業(株)

<騎西地域>

10,000円：佐藤信男

<北川辺地域>

10,000円：江田達也、江田邦雄、出井トヨ子、橋本来夫、(有)さいとう、(株)柿沼製作所、フジッコ(株)、鳥海建工(株)、岡田自動車整備、(有)田口自動車、細谷園芸、古河薬品工業(株)、(株)栄和プレス工業、(有)キノ工業、大島歯科医院、松本商事運輸(株)、鈴木養魚場、小林土建工業(株)、江田建築、三桜工業(株)、(株)サンケー技工、JAほくさい農協北川辺支店、長谷歯科医院

5,000円：(株)長澤、(有)丸一水産、(有)かたやま、印出自動車(有)、カワベ産業(株)

※その他社協会費や共同募金にご協力いただいた方々も、今後掲載させていただく予定です。

※5,000円以上掲載（順不同・敬称略）

日本赤十字社の主な活動

- 災害救護【医療班の派遣、救護車両や救護資機材の整備、救援物資の備蓄・配分】
- 講習普及事業【各種安全講習、防災ボランティア養成セミナー】
- 赤十字ボランティア【地域赤十字奉仕団、青年赤十字奉仕団、特殊赤十字奉仕団、防災ボランティア】
- 国際活動【国際救援、開発協力、安否調査】 ○医療事業【赤十字病院】 ○血液事業【献血や医療機関への血液輸送】
- 看護師養成【赤十字看護専門学校】 ○社会福祉事業【特別養護老人ホーム】

ご厚意ありがとうございました

社協一般寄附（平成27年6月6日～平成27年9月1日）

氏名・団体名（順不同・敬称略）	金額（円）及び数量
中山和代	30,000
加須リサイクル市場	15,000
ほたるの宿	3,480
渡辺清康	78,894
おおとね農業用廃プラスチック収集運営協議会	4,965

氏名・団体名（順不同・敬称略）	金額（円）及び数量
NPO法人地域活動支援センターこすもす	3,143
旅行同行会（大利根）	5,888
フジモトHD株式会社	車いす2台、うなづきかぼちゃん2体
匿名 11件	336,004
匿名 1件	シャワーチェアー1台・ポータブルトイレ1台

【お詫びと訂正】

本紙第20号（平成27年7月1日発行）の記事に誤りがありましたので次のとおり訂正させていただきます。

○8頁中段 【社協一般寄附】の「加須ダンスクラブ」を「加須ダンス連盟」に改めます。

関係者の皆様には、改めてお詫び申し上げます。

社協連絡先一覧

各講座、イベントの申込み、問合せについては、土、日、祝日を除いて、午前8時30分から午後5時15分まで、右記のとおり本所、各支所の窓口で受付いたします。ご連絡をお待ちしております。

本所(加須支所)	TEL 0480-62-6451 FAX 0480-62-6546	〒347-0007 加須市下三俣307番地
騎西支所	TEL 0480-73-2341 FAX 0480-73-3516	〒347-0104 加須市根古屋633番地2
北川辺支所	TEL 0280-62-4000 FAX 0280-62-4766	〒349-1201 加須市柳生50番地1
大利根支所	TEL 0480-72-5069 FAX 0480-72-1716	〒349-1133 加須市琴寄903番地
あけぼの園	TEL 0480-63-2010 FAX 0480-63-0720	〒347-0011 加須市北小浜800番地1

歳末支援金等をお配りします

◆希望する方は申請書の提出が必要です

今年度も「みんなでささえあうあったかい地域づくり」をスローガンに【歳末たすけあい運動】を行います。

毎年、地域の皆さまからたくさんの歳末たすけあい募金をいただいております。この善意を市内に在住する生活にお困りの世帯の方々に、地域の担当民生委員さんを通して支給いたします。支援金等を希望される下記に該当する方は、**10月23日(金)まで**に担当民生委員に裏面申請書を提出してください。

【対象の基準について】

10月1日現在で加須市に居住し、住民基本台帳に登録されていて次のいずれかに該当する世帯	
低所得者支援	①低所得世帯（非課税世帯又は住民税の均等割のみかかる世帯）である
	②低所得世帯で次の事項に当てはまる家族がいる ○身体障がい児・者（1・2級）○知的障がい児・者（A・A）○精神障がい者（1・2級）
	③低所得世帯で来春小学校または中学校に入学する子どもがいる
在宅介護者支援	④要介護度4以上の高齢者（65歳以上）を在宅で介護している
	⑤要介護度4以上の在宅高齢者である
	⑥18歳未満の身体障がい児（1級）又は知的障がい児（A）を在宅で介護している

【記入するときの注意点】

◆1つの世帯で「低所得者支援」と「在宅介護者支援」のどちらかの申請となります。該当する方は、生活状況欄に「手帳の種類・等級」「介護度4以上」「介護者」等お書き下さい。
◆該当する方は、該当項目について社会福祉協議会が市役所に確認しますので、申請書の下欄の委任状に署名・捺印をしてください。 委任状がない場合は、支援金等をお配りできません。
◆今年1月2日以降に加須市へ転入された方は、転入前の市区町村で非課税証明書等をお取りいただくか源泉徴収票を添付してください。
※生活保護世帯は、年末に加算分があるため低所得者支援（①②③）の対象となりません。

【申請方法等について】

◆申請書は、鉛筆以外のペンでお書き下さい。
◆対象世帯には12月中に担当民生委員を通じてお届けします。

【問合せ】

加須支所 TEL0480(62)6451	騎西支所 TEL0480(73)2341
北川辺支所 TEL0280(62)4000	大利根支所 TEL0480(72)5069

平成27年度歳末支援金等申請書

住 所	加須市		電 話		
続 柄	氏 名	生 年 月 日	職 業 ・ 学 年	生活状況（介護度等記入）	
世帯主		明・大 昭・平	年 月 日		
		明・大 昭・平	年 月 日		
		明・大 昭・平	年 月 日		
		明・大 昭・平	年 月 日		
		明・大 昭・平	年 月 日		
		明・大 昭・平	年 月 日		
		明・大 昭・平	年 月 日		
		明・大 昭・平	年 月 日		

申請理由（該当する項目に○印をつけてください）

チェック欄	項 目
低所得者支援	①低所得世帯（非課税世帯又は住民税の均等割のみかかる世帯）である
	②低所得世帯で次の事項に当てはまる家族がいる ○身体障がい児・者（1・2級）○知的障がい児・者（A・A）○精神障がい者（1・2級）
	③低所得世帯で来春小学校または中学校に入学する子どもがいる
在宅介護者支援	④要介護度4以上の高齢者（65歳以上）を在宅で介護している
	⑤要介護度4以上の在宅高齢者である
	⑥18歳未満の身体障がい児（1級）又は知的障がい児（A）を在宅で介護している

上記のとおり支援金等を申請します。

社会福祉法人加須市社会福祉協議会会長 様

平成27年 月 日

（世帯主）氏名

印

※下記の委任状に必ずご記入ください。

※署名・捺印がない場合は、支援金等を支給できませんのでご注意ください。

委 任 状

代理人 加須市下三俣307番地

社会福祉法人加須市社会福祉協議会会長

私は上記の者を代理人と定め、平成27年度歳末支援金等申請に伴う次の事項の確認に関する権限を委任します。

- 世帯員の市町村民税課税状況に関する事
- 介護度に関する事、サービスの利用状況に関する事
- 障害区分に関する事

平成27年 月 日

（世帯主）住所 加須市

氏名

印

※申請書にご記入いただいた個人情報は、この事業以外には使用いたしません。

担当民生委員氏名	
----------	--