



第24号

加須市社協だより

発行所
 社会福祉法人
加須市
社会福祉協議会
 加須市三俣一丁目10番地4
 TEL 0480-62-6451
 FAX 0480-62-6546
<http://www2.kazosyakyo.jp/>

4月14日に発生した「平成28年熊本地震」の被災者を支援するため、市内の各地で募金活動を行いました。皆様のあたたかいご協力ありがとうございました。



クライミングワールドカップ「縁日」会場



道の駅きたかわべ

平成28年熊本地震に対する義援金募集のお知らせ

平成28年4月14日に発生した熊本県熊本地方を震源とする最大震度7の地震及び、その後も相次ぐ大きな地震により、熊本県を中心に甚大な被害がでています。

この災害で被災された方々を支援するため、募金箱を設置するなどして義援金を募っています。

趣旨をご理解いただき、皆様の温かいご支援をよろしくお願いいたします。

義援金は、日本赤十字社埼玉県支部を通して被災地に送金させていただきます。

今年度よりスタート!

障害児・者相談支援事業
 生活支援コーディネーター業務

詳しくは5ページへ

【主な内容】

平成27年度事業報告及び財政状況	2
平成28年度事業計画及び予算	3
社協会費募集のお願い	4
6月1日から2つの事業が始まりました	5
お知らせコーナー	6~7
会長だより、熊本地震義援金、寄附一覧、連絡先	8

平成27年度事業報告及び財政状況について

事業報告(重点事業)

●敬老会開催事業(事業費総額 15,262,802円)

敬老の日を中心に各地域で敬老会を実施
会場 16会場 受付者数 7,606人

●金婚式お祝い贈呈事業(事業費総額 142,460円)

結婚50周年を迎えたご夫婦に記念品の贈呈
91組

●災害ボランティアセンター立ち上げ訓練(事業費総額 7,026円)

災害発生を想定した実践的な訓練を実施
参加者 69人

●ひとり暮らし高齢者地域交流事業(事業費総額 1,913,486円)

会食会、バスハイク、コンサート等を実施
延べ回数 100回 参加者延べ人数 2,287人

●福祉ふれあい広場(事業費総額 321,779円)

福祉バザー、模擬店、福祉体験等を実施
会場 大利根総合福祉会館 来場者 約400人

●福祉サービス利用援助事業(事業費総額 1,262,519円)

認知症高齢者、知的障がい者、精神障がい者が、安心して生活
ができるよう定期的に支援を実施
契約件数 17件 延べ利用件数 199件

●親子ふれあい事業(事業費総額 230,427円)

「歌のお姉さんとマジックショー ゆかいなコンサート」を実施
参加者 273人



財政状況

資金収支決算(収入の部) (合計 568,637,366円)

(単位:円)

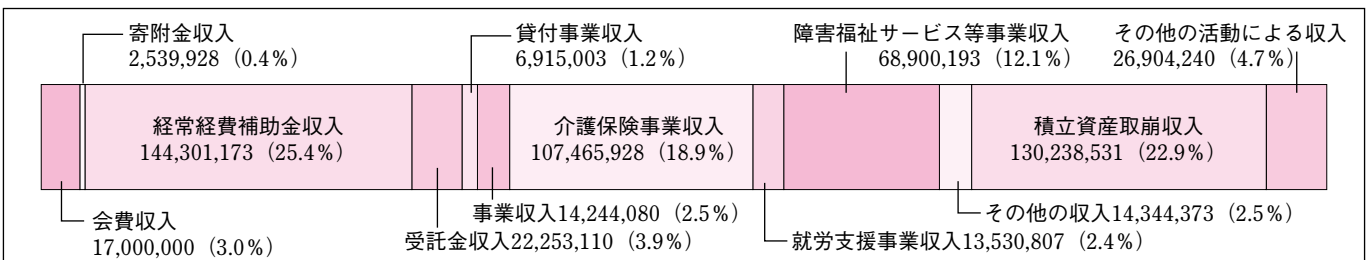

資金収支決算(支出の部) (合計 574,695,754円)

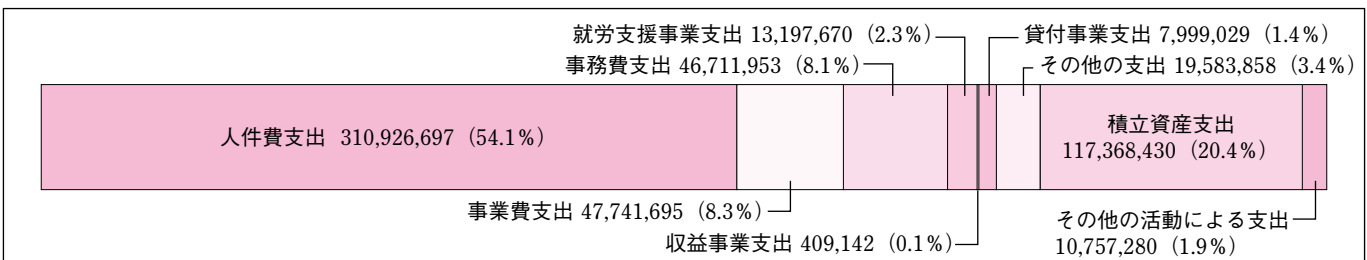

貸借対照表(平成28年3月31日現在)

(単位:円)

勘定科目	当年度末	勘定科目	当年度末
資産の部		負債の部	
流動資産	197,206,630	流動負債	68,354,287
現金預金	119,462,653	事業未払金	66,867,668
事業未収金	76,834,872	預り金	1,486,619
商品・製品・原材料	144,305		
仮払金	764,800		
固定資産	289,026,946	固定負債	178,701,476
基本財産	9,000,000	退職給付引当金	178,701,476
その他の固定資産	280,026,946	負債の部合計	247,055,763
		純資産の部	
建物	67,123	基本金	9,000,000
構築物	371,265	国庫補助金等特別積立金	2,989,138
機械及び装置	829,653	その他の積立金	108,403,873
車輛運搬具	5,258,181	次期繰越活動増減差額	118,784,802
器具及び備品	1,457,972	(うち当期活動増減差額)	(-21,098,240)
権利	432,000		
ソフトウェア	135,661		
長期貸付金	7,054,418		
退職手当積立金・引当資産	155,708,020		
その他の積立金	108,403,873		
その他の固定資産	308,780		
資産の部合計	486,233,576	純資産の部合計	239,177,813
		負債及び純資産の部合計	486,233,576

事業区分別内訳

(単位:円)

事業名	事業費	割合
地域福祉事業	353,023,648	61.4%
介護保険等事業	113,572,648	19.8%
あけぼの園運営事業	84,212,965	14.7%
大利根福祉会館管理事業	22,476,516	3.9%
収益事業	1,409,977	0.2%
合計	574,695,754	100.0%

財産目録 平成28年3月31日現在

(単位:円)

勘定科目	金額
I 資産の部	
1 流動資産	197,206,630
2 固定資産	
(1)基本財産	9,000,000
(2)その他の固定資産	280,026,946
固定資産合計	289,026,946
資産合計	486,233,576
II 負債の部	
1 流動負債	68,354,287
2 固定負債	178,701,476
負債合計	247,055,763
差引純資産	239,177,813

平成28年度事業計画及び予算について

事業計画

本会は、地域福祉を推進とする中核的な団体として、だれもが安心して暮らすことができる福祉のまちづくりを推進することを使命とし以下の事業を行います。

★★重点事業★★

●地域福祉活動計画の策定

平成27年度に実施した「地域ふれあい懇談会」「市民アンケート」で皆様から寄せられた意見を基に、市がつくる「地域福祉計画」と共に「地域福祉活動計画」を策定します。

●障がい者特定相談支援事業及び障がい児相談支援事業の実施

あけぼの園の職員の経験を生かし施設を活用しながら、障がい者（児）に対し本人や家族の意向に沿うような支援計画をたてます。

●生活支援コーディネーター業務の受託

生活支援コーディネーター業務を加須市から受託します。要介護状態になることを予防するとともに、地域において自立した日常生活を営むことができるよう支援します。

地域福祉事業

- ・ひとり暮らし高齢者地域訪問事業
- ・ひとり暮らし高齢者地域交流事業
- ・ひとり暮らし高齢者見守り事業
- ・敬老会
- ・金婚該当者へのお祝い品贈呈
- ・いきいきふれあい事業
- ・長寿お達者サロン事業
- ・生き生きサークル事業
- ・産後支援ヘルパー派遣事業
- ・ひとり親子のつどい
- ・親子ふれあい事業
- ・手話講習会入門・基礎課程
- ・障がい児者交流事業
- ・朗読サービス援助事業
- ・地域福祉活動計画の策定
- ・広報活動
- ・社会福祉推進大会
- ・支部社協活動の充実
- ・福祉団体等助成事業
- ・福祉サービス利用援助事業
- ・福祉車両貸出事業
- ・福祉用具貸出事業
- ・福祉ふれあい広場
- ・在宅介護者会食会・講習会
- ・ボランティア体験学習事業
- ・地域ボランティア育成支援
- ・災害ボランティアセンター立ち上げ訓練
- ・福祉教育の推進、普及
- ・社会福祉協力校への活動助成
- ・歳末支援金事業
- ・騎西老人福祉センター
- ・福祉資金貸付事業
- ・高額療養費つなぎ資金貸付事業
- ・生活福祉資金等貸付事業

介護保険等事業

- ・訪問介護事業（ホームヘルプ）
- ・通所介護事業（デイサービス）
- ・居宅介護支援事業（ケアプラン）
- ・障がい者福祉サービス事業（ホームヘルプ）

あけぼの園運営事業

- ・生活介護
- ・就労継続支援B型

大根総合福祉会館管理事業

- ・100の湯・研修センター管理運営

収益事業

- ・100の湯売店経営等

予 算

収入の部（合計 533,661千円）

（単位：千円）

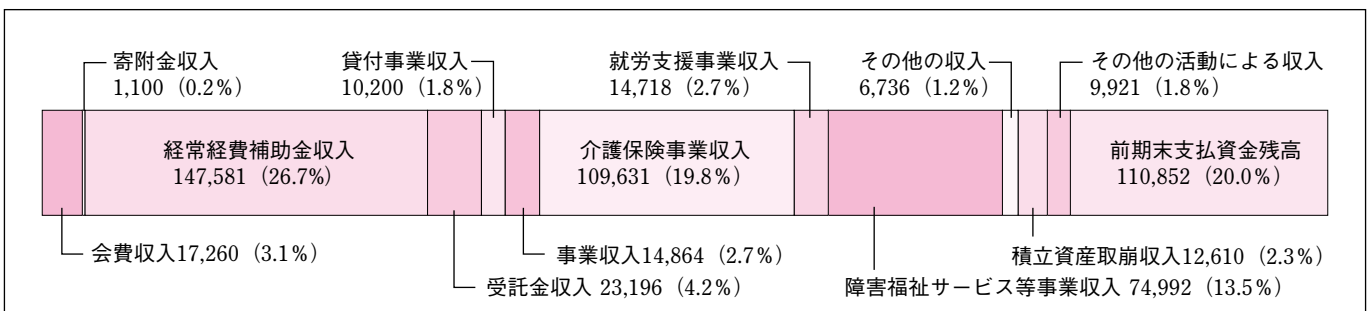

支出の部（合計 533,661千円）

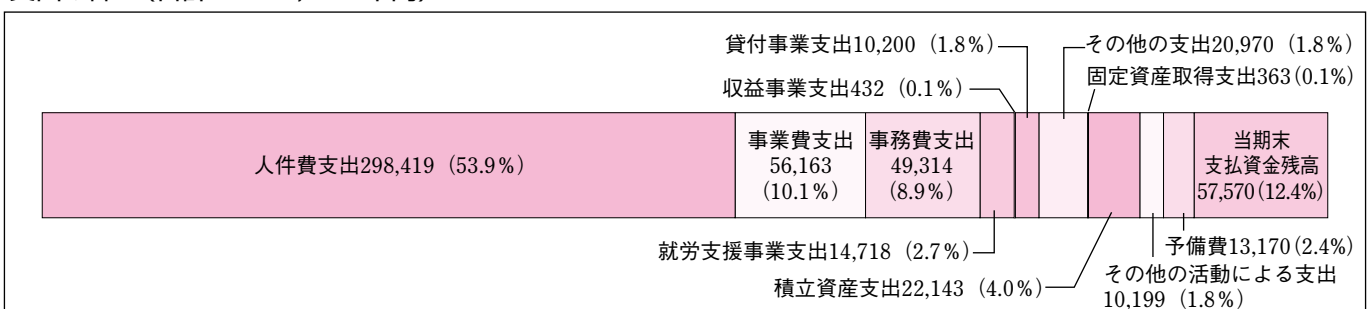

加須市社協会費へのご協力よろしくお願いたします

加須市社会福祉協議会は、社会福祉法第109条に定められた民間の社会福祉団体です。
 地域住民の皆さまや福祉関係者・団体等のご理解ご協力をいただき、地域福祉の充実に努めています。
 会費へのご協力をよろしくお願いたします。

【会員の種別と会費(年額)】

①一般会員	1口	500円	④団体会員	1口	5,000円
②賛助会員	1口	1,000円	⑤特別会員	1口	10,000円
③協力会員	1口	3,000円			

企業や事業所も加入できます。加須市社協に対する会費及び寄附金は所得税額から一定金額が控除できます。
 控除額についての詳細は、所管の税務署へお問い合わせください。

〔問合せ先〕 行田税務署 Tel.048-556-2121

皆様からいただいた会費は次のような事業につかわれます

♡ 生き生きサークル事業 ♡



♡ 彩の国ボランティア体験プログラム事業 ♡



♡ 災害ボランティアセンター立ち上げ訓練 ♡



♡ 車いす同乗車両貸出事業 ♡



あなたとのつながり-絆-が地域を支えます

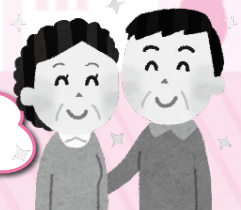

6月1日から加須市社会福祉協議会では2つの事業が始まりました。

◎障がい者特定相談支援事業及び障がい児相談支援事業

どんな事業？

どんな障がいサービスを受けようか悩んでいる方の相談を受け、『サービス等利用計画・障がい者（児）支援利用計画』を作成し、適切な各種サービスを紹介する事業です。

サービス等利用計画・障がい児支援利用計画って何？

障がい者（児）の自立した生活を支え、障がい者（児）のとりまく課題の解決や、適切なサービスをケアマネジメントによりきめこまかく支援していくものです。

誰でも受けられるの？

加須市・羽生市・行田市・久喜市・茨城県古河市に在住の方。

計画作成にかかる費用は？

計画作成については無料です。



●問い合わせ先：あけぼの園

利用計画を作成する流れは？

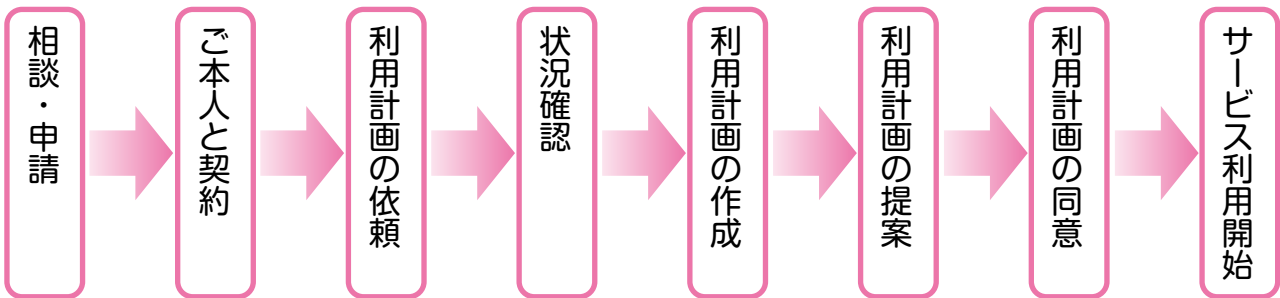

◎地域支援事業（加須市生活支援コーディネーター業務）

どんな事業？

団塊の世代が75歳になる2025年を見据え、日常生活で支援を必要とする高齢者を地域で支える地域づくりを目的に、加須市から委託を受けて生活支援コーディネーター業務を実施します。

生活支援コーディネーターって何をやるの？

地域での支え合いを進めるため、新たに生活支援コーディネーター1名を配置して、サービスを提供している関係団体との連携づくりや、高齢サービスの担い手の養成などを、地域の皆さんと一緒に進めていきます。



●問合せ先：加須本所

お知らせ コーナー

彩の国ボランティア体験 プログラム事業が始まります

ボランティアに興味はあるけれど、今まできっかけがなかったという皆さん、この夏ぜひチャレンジしてみませんか。

- ◎と き：7月下旬～8月末
- ◎対象：小学生～一般の方
- ◎問合せ先：各支所へ
- ※詳細及び申込書は社協ホームページをご覧ください。なお、下記のQRコードからも閲覧できます。



大人のためのボランティア入門講座受講生募集

これからボランティアを始めたい大人のための講座です。実際にボランティアをしてみませんか？

- 第1回
 - ◎と き：7月22日(金)午前9時30分～11時30分
 - 「ボランティアって何？私たちにできること」※講話
 - ◎ところ：市民プラザかぞ 301会議室AB
 - ◎と き：7月29日(金)午前9時30分～11時30分
 - 「福祉体験をしてみよう」※車椅子体験など
 - ◎ところ：市民プラザかぞ 多目的ホール
- 第2回
 - ◎と き：7月29日(金)午前9時30分～11時30分
 - 「福祉体験をしてみよう」※車椅子体験など
 - ◎ところ：市民プラザかぞ 多目的ホール
- 第3回
 - ◎と き：9月9日(金)午前9時30分～11時30分
 - 「ふりかえり」
 - ◎ところ：市民プラザかぞ 302会議室AB
 - ◎対象：18歳以上のボランティアに興味のある方(全3回参加できる方)
 - ◎定員：30人
 - ◎費用：無料
 - ◎申込締切：7月20日(水)まで
 - ◎申込・問合せ：各支所へ

災害時高齢者生活支援 講習会受講生募集

避難所生活が続いた際、高齢者に起こりやすい症状や生活上の注意点などを学びます。

- ◎と き：8月24日(水) 午後1時30分～4時
- ◎ところ：パストラルかぞ 展示室
- ◎対象：どなたでも
- ◎講師：日本赤十字社健康生活支援講習指導員
- ◎定員：30人(応募多数時は抽選)
- ◎費用：無料(ただし保険料として100円)
- ◎主催：日本赤十字社埼玉支部
- ◎締切：7月22日(金)
- ◎その他：日赤埼玉支部のホームページからも申込みできます。

傾聴ボランティア 養成講座参加者募集

「傾聴」(人の話に耳を傾ける)を学びボランティア活動や日常生活に活かしてみませんか？

- ◎と き：9月1日(水)、9月5日(月) 午後1時30分～3時30分
- ◎ところ：パストラルかぞ1階 多目的室(1日) 展示室(5日)
- ◎対象：傾聴に興味のある方
- ◎定員：30人(先着順)
- ◎講師：埼玉カウンセリングセンター代表 高倉恵子氏
- ◎費用：無料
- ◎申込・問合せ：各支所へ

手話奉仕員養成講座 「入門課程」受講生募集

手話で自己紹介やあいさつ、簡単な会話ができるようになります。

- ◎と き：9月6日～12月9日の毎週火・金 曜日午前10時～正午(全25回)
- ◎ところ：北川辺文化・学習センターみのり
- ◎対象：市内在住・在勤で手話に興味のある方
- ◎定員：30人(先着順)
- ◎講師：加須市聴覚障害者協会会員
- ◎アシスタント：加須市手話通訳問題研究会 「虹の会」会員
- ◎費用：3,540円(テキスト・DVD・保険代)
- ◎申込締切：8月31日(水)まで
- ◎申込・問合せ：各支所へ

在宅介護者会食会 参加者募集

介護者の方々を対象に、交流を深め、心身のリフレッシュを図りませんか？

- ◎と き：9月8日(水)午前10時30分～午後1時30分
- ◎ところ：加須市社会福祉協議会本所 会議室
- ◎対象：市内在住で、在宅で介護している方(過去にしていた方も可)
- ◎定員：20人
- ◎参加費：700円
- ◎その他：12月・2月にも予定しています。
- ◎申込・問合せ：各支所へ

さわやかバスハイク参加者募集

秋の行楽シーズンにご家族でバスハイクを楽しみませんか？

- ◎とき：10月1日(土)午前8時20分集合(集合場所は後日参加者に連絡)
- ◎ところ：大洗アクアワールド他
- ◎対象：市内在住の障がい児者とその家族(家族の同行が難しい場合は、要相談)
- ◎費用：昼食代を含みます。
大人(高校生以上) 3,000円
小人(4歳~中学生) 2,000円
3歳以下 無料(昼食なし)
- ◎申込・問合せ：9月1日(木)までに各支所へ参加費を添えてお申し込みください。定員80人になり次第受付終了。

ひとり親子バスハイク参加者募集

ディズニールンドで楽しい思い出をつくりませんか？

午前9時から午後5時まで(予定)親子で自由にお過ごし下さい。

- ◎とき：11月5日(土)集合午前6時(集合場所については後日参加者に連絡いたします。)
- ◎ところ：東京ディズニールンド
- ◎対象：市内在住で中学生以下のお子さんがいるひとり親家庭。小学生以下の子どもが2名以上なら祖父母等の同伴可。
- ◎費用：(チケット代)
大人(18歳以上) 6,700円
中人(中学生) 5,800円
小人(4歳~小学生) 4,300円
3歳以下 無料
- ◎申込・問合せ：9月1日(木)から各支所へ参加費を添えてお申し込みください。定員90人になり次第受付終了。

成年後見・遺言なんでも相談会

- ◎とき：①7月20日(水) 午後1時30分~3時30分まで
②9月21日(水) 午後1時30分~3時30分まで
- ◎ところ：①北川辺文化・学習センター「みのり」
②未定
- ◎入場料：無料
- ◎内容：成年後見・遺言・相続及びその利用・活用の相談、突然の病気・事故による療育看護や財産管理上の問題の相談
- ◎相談者：加須成年後見支援センター会員
NPO法人埼玉成年後見支援センター久喜支部会員
- ◎その他：11月・1月・3月にも相談会を予定しています。
- ◎申込・問合せ：加須成年後見支援センター(石井さん) ☎080・6635・2196)

産後支援ヘルパー派遣事業

出産後のお母さんの子育てを応援します！

- ◎対象：市内在住で出産のため入院し、退院した日から3ヶ月以内で、家族等から家事援助が受けられない方
 - ◎派遣回数：1日1回(30回を限度)
 - ◎派遣時間：1日2時間以内 午前9時~午後4時までの間
 - ◎支援内容：家事全般、赤ちゃんの沐浴介助など
 - ◎利用料：世帯の所得に応じて1時間当たり0円~6500円
- 利用手続き等の詳細につきましては、市役所とも政策課、各総合支所福祉課にお問い合わせください。

看護師募集

加須市社会福祉協議会では、看護師を募集しています。

- ◎勤務地：あけぼの園
- ◎時給：1,220円
- ◎勤務時間：月30時間程度(時間帯は要相談)
- ◎社会保障：なし
- ◎資格：看護師
- ◎必要書類：①資格証明書の写し
②履歴書(様式不問)
- ◎業務内容：利用者の健康管理・嘱託医の補助・体操の指導等
- ◎問合せ先：あけぼの園へ



登録ヘルパー募集

加須市社会福祉協議会では、登録ヘルパーを募集しています。

- ◎時給：1,100円(+交通費：1件につき200円)
- ◎勤務時間：要相談
- ◎年齢：60歳未満の方
- ◎資格：①ホームヘルパー2級以上または介護職員初任者研修修了者
②普通自動車運転免許
- ◎必要書類：①資格証明書の写し
②履歴書(様式不問)
- ◎問合せ先：加須・騎西・北川辺支所へ



会長だより



会長 大橋 良一

盛夏の中、来月はブラジルでオリンピックが開催されます。暑さと衛星中継で、眠れない夜を迎える方も多いのではないのでしょうか。

毎年、7月1日発行の社協だよりでは、今年度実施する事業を紹介しています。平成28年度は、53事業を予定しています。その中に、新規事業として「地域支援事業」と「障がい児・者特定相談支援事業」があります。

地域支援事業は、新しい介護予防事業の一つで、社協の生活支援コーディネーターが、自治会、民生委員、ボランティアグループ等と連携して、これから必要となる介護予防事業のしくみや担い手づくりを行います。

障がい児・者特定相談支援事業は、障害をお持ちの方が、移動支援や施設利用など、その方にふさわしいサービスを選択できるように、相談事業所がその受け皿になり、利用計画の作成を通じて支援します。介護保険制度のケアプランにあたるもので、本会のあけぼの園が、相談事業者として、この事業を行います。

いずれも、支援を必要とする方に、これまで以上に、きめ細やかな対応が求められます。本会がこれらの事業に、主体的に関わる中で、専門性が向上し、サービス利用者や地域との結びつきが強化されるものと思われま。

継続事業については、その内容が惰性に流されていないか、つねに厳しく検証する必要があります。同じ事業でも、新企画を取り入れ、進化発展を図ってまいります。

社会福祉協議会の会員の皆様のために、本年度も、新企画に積極的にチャレンジしてまいります。

熊本地震に高額義援金を寄せられた皆様 (平成28年5月31日まで)

- 100万円以上の方 ○古河薬品工業(株) (敬称略・順不同)
- 10万円以上の方々 ○熊本地震被災者救援の会 ○サイレキ建設工業(株) ○(株)協栄製作所 ○IFSCクライミングワールドカップボールダリング加須2016実行委員会 ○加須市観光協会騎西支部 ○加須市赤十字奉仕団北川辺分団 ○角岡清 ○甲本宏明 ○小倉一江 ○高橋コウ ○熊倉茂 ○加須市議会議員団
- 1万円以上の方々 ○三俣南部万年青会 ○加須フォークダンス同好会 ○不動岡ボランティア ○加須市立礼羽小学校PTA ○すみれの会 ○憲法フォークジャンボリー彩の国実行委員会 ○ハーモニカサークルカトレア ○加須市民平和祭実行委員会 ○加須市民生委員OB会騎西地区 ○北川辺健康マージャンクラブ ○北川辺ニコニコマージャンクラブ ○北川辺竹絵の会 ○長寿お達人サロンどんぐり会 ○内田悦子 ○飯島一雄 ○早川允 ○坂本嘉一 ○片野田重 ○大塚輝美 ○田口まさえ ○田口喜由 ○斉藤義雄 ○遠藤幸義

義援金合計 (5月31日現在) **4,293,473円**

ご厚意ありがとうございました

社協一般寄附 (平成28年2月16日～平成28年5月31日)

(敬称略・順不同)

氏名・団体名 (順不同・敬称略)	金額(円)及び数量	氏名・団体名 (順不同・敬称略)	金額(円)及び数量
阿部仁三	10,000	日本ワイパブレード(株)	車いす3台、トイレトペーパー9箱及び20,000
影山恵子	50,000	(株)ベルク	24,520
加須リサイクル市場	20,000	宝月企画	17,547
秘密基地	7,400	加須公民館	11,509
狩野隆治	6,082	加須ダンス連盟	30,000
長寿お達人サロン新川サロン	8,980	騎西中昭和34年度卒業生同窓会	17,930
ユニー(株)ピアゴ大桑店	26,946	騎西ダンス連盟	30,000
加須地域更生保護女性会	20,000	藤井孝	100,000
NPO法人地域活動支援センターこすもす	2,580	末柄定弥	300,000
渡良瀬カントリークラブ	108,000	匿名 3名	12,213
加須市騎西農家組合連合会	13,201	匿名 1名	シルバーカー1台、杖3本
東埼玉バプテスト教会	10,000	匿名 1名	電気毛布及び敷き布団、おむつ等

社協連絡先一覧

各講座、イベントの申込み、問合せについては、土、日、祝日を除いて、午前8時30分から午後5時15分まで、右記のとおり本所、各支所の窓口で受付いたします。ご連絡をお待ちしております。



本所(加須支所)	TEL 0480-62-6451 FAX 0480-62-6546	〒347-0009 加須市三俣一丁目10番地4
騎西支所	TEL 0480-73-2341 FAX 0480-73-3516	〒347-0104 加須市根古屋633番地2
北川辺支所	TEL 0280-62-4000 FAX 0280-62-4766	〒349-1201 加須市柳生50番地1
大利根支所	TEL 0480-72-5069 FAX 0480-72-1716	〒349-1133 加須市琴寄903番地
あけぼの園	TEL 0480-63-2010 FAX 0480-63-0720	〒347-0011 加須市北小浜800番地1